一、买入和卖出压力 *00:01*

1. 买入和卖出压力 00:11

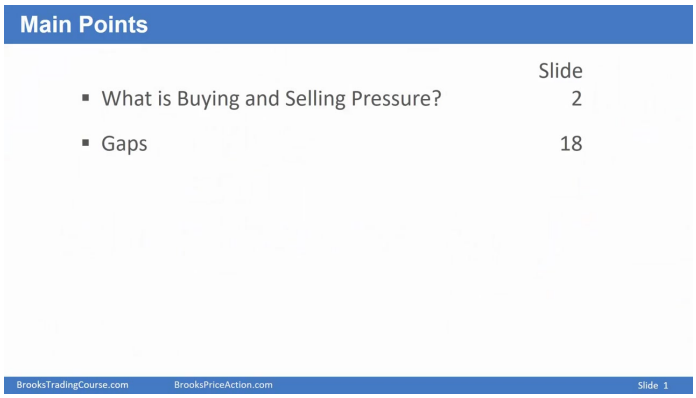

- **基本概念**：价格走势显示多头或空头哪方更强，当价格走势有利于多头时称为买入压力，有利于空头时称为卖出压力。
- **多头特征**：出现强势突破、一系列多头K线且重叠很少，例如连续多头K线收盘接近高点。
- **空头特征**：出现大阴线反转K线、多个阴线收盘在低点且K线实体较大，表明空头相对强势通常意味着价格将继续下跌。

1）传统向上跳空 00:42

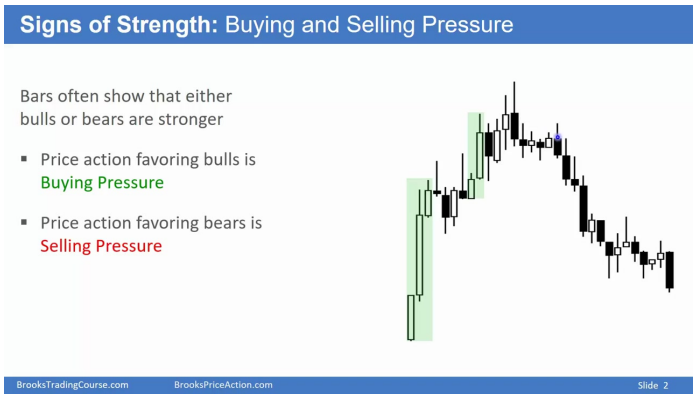

- **定义**：任何支撑和阻力之间的空间，当市场突破上方阻力后该区域转为支撑。
- **多头信号**：
  - 更多多头K线且连续出现
  - 多头实体大于空头实体
  - K线收盘接近高点且至少在中点上方
  - 出现多头微通道（无回调）
  - 下方影线而非上方影线
  - 突破K线伴随跳空（收盘高于前一根K线高点）

2）传统向上跳空易被忽视情况 01:53

- **细微跳空**：K线低点高于前K线高点即为跳空，是强势买入信号
- **强度验证**：
  - 多头K线实体逐渐增大
  - 连续空头K线数量减少（如从3根减至1-2根）
  - 空头实体变小
- **案例**：四连阳后出现五连阳，且阳线实体明显大于阴线实体

2. 应用案例 09:57

1）例题:买卖压力分析

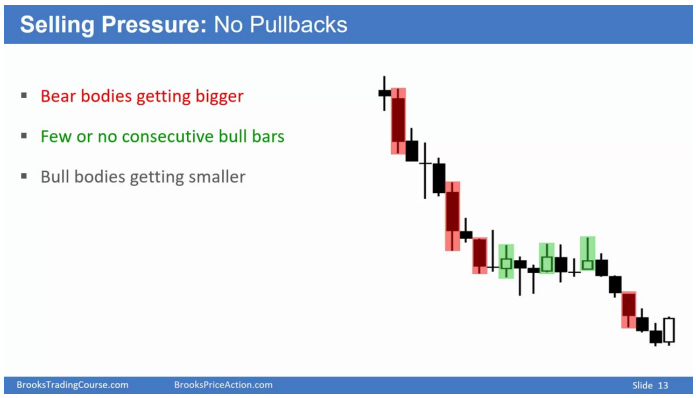

- **审题要点**：
  - 观察K线实体大小对比
  - 统计连续同向K线数量
  - 检查收盘位置（高点/低点附近）
  - 寻找跳空缺口
- **解析步骤**：
  - 确认主导方（更多阳线/阴线）
  - 评估K线质量（实体大小、影线位置）
  - 检查动能变化（实体是否递增）
  - 观察缺口形态

3. 买卖压力与趋势 10:10

- **趋势特征**：单边明显控制（多头控制时预期上涨，空头控制时预期下跌）
- **震荡特征**：多空双方争夺突破方向，需通过买卖压力判断潜在突破方向
- **机构行为**：连续的买卖压力显示机构达成共识并试图推动市场

4. 间隙 10:28

1）传统向下跳空 11:13

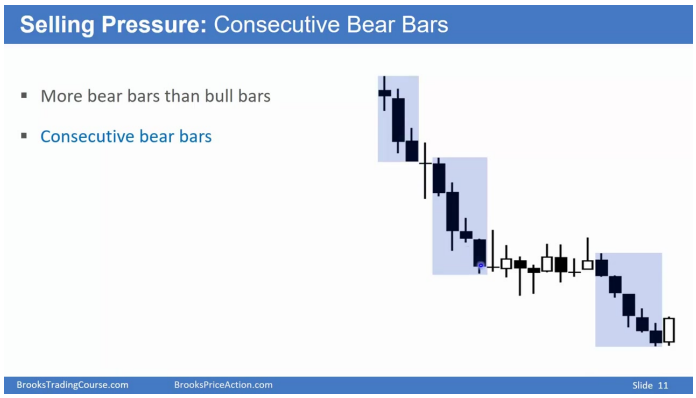

- **空头信号**：
  - 更多阴线且连续出现
  - 阴线实体大于阳线
  - 收盘接近低点且至少在中点下方
  - 上方影线显示多头反攻失败
  - 出现向下跳空（收盘低于前K线低点）
- **强度验证**：
  - 阴线实体逐渐增大
  - 连续阳线数量减少
  - 阳线实体变小

2）传统向下跳空易被忽视情况 14:24

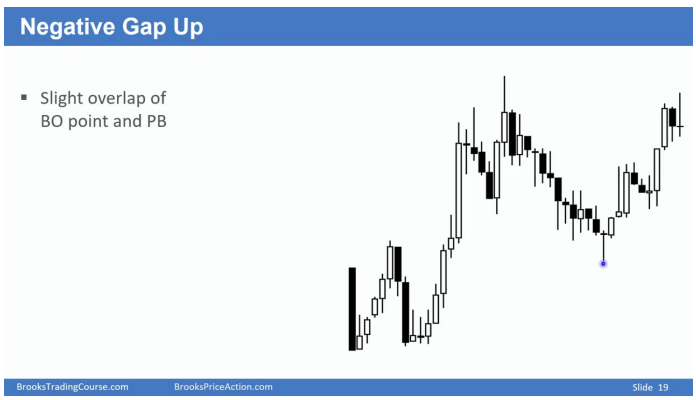

- **负向跳空**：突破后回调与突破点有少量重叠，功能类似跳空但可靠性较低
- **测量移动**：跳空常导致测量移动，当达到目标位时多头获利了结/空头进场 scalp

5. 应用案例 14:56

1）例题:测量行动分析

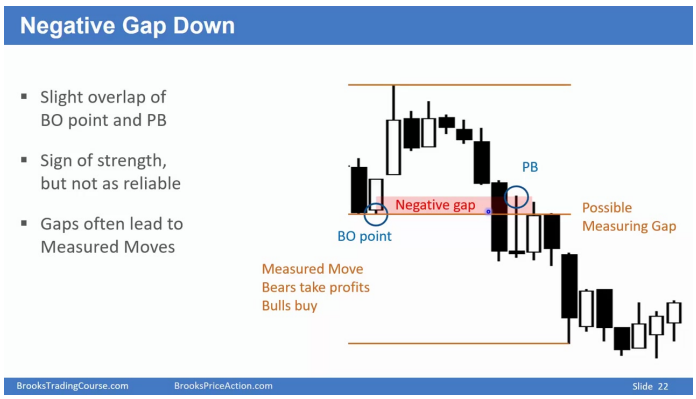

- **关键要素**：
  - 识别突破失败形态（如假双底）
  - 计算突破高度作为测量基准
  - 观察回调是否测试突破点
- **注意事项**：
  - 负向跳空的测量移动概率较低
  - 连续跳空未能保持显示动能减弱
  - 微小跳空（如K线收盘与相邻K线高低点间隙）同样有效

二、知识小结

知识点	核心内容	考试重点/易混淆点	难度系数
买入与卖出压力定义	通过K线形态（如连续阳线/阴线、实体大小、收盘位置）判断市场主导力量：- **买入压力**：连续阳线、收盘于高位、实体大于阴线、下方影线；- **卖出压力**：连续阴线、收盘于低位、实体大于阳线、上方影线	**易混淆点**：- 影线位置的意义（下方影线=买入反击，上方影线=卖出反击）；- 微通道（无回调连续同向K线）	★★
缺口（Gaps）分析	**独特定义**：- 任何支撑/阻力间的空白区域；- **负缺口**（部分重叠的突破回撤）；**作用**：- 预示测量移动目标；- 强度信号（完全缺口 > 负缺口）	**重点**：- 缺口类型对趋势延续概率的影响；- 测量移动的计算方法	★★★

机构行为识别	大实体K线、连续同向K线代表机构一致行动： - 买入压力：机构积极买入，推动价格上涨; - 卖出压力：机构集中抛售，导致价格下跌	**易忽略点**： - 机构意图通过K线"足迹"显现，与散户行为差异	★★
趋势延续信号	**买入压力确认条件**： 1. 阳线数量递增; 2. 阳线实体放大; 3. 阴线实体缩小; **卖出压力确认条件**： 1. 阴线数量递增; 2. 阴线实体放大; 3. 阳线实体缩小	**关键对比维度**： - 同向K线连续性; - 实体大小变化趋势	★★★
交易区间（Trading Range）	多空力量博弈阶段特征： - 交替出现强势阳线和阴线; - 缺口频繁开合; - 需结合压力/突破信号判断方向	**难点**： - 区分真突破与假突破（观察缺口是否保持）	★★★★